

PRESEPIO NELLA



VALLE DI 23 DICEMBRE 2023
7 GENNAIO 2024

MOMPIANO



NEL BOSCO... IMMAGINO

VUOI FARLO ANCHE TU?

IL PRESEPE È INSTALLATO LUNGO IL SENTIERO DI ARTEVALLE/POLVERIERA DI MOMPIANO
VIA VALLE DI MOMPIANO, 89 - BRESCIA



**BERGAMO
BRESCIA**
Capitale Italiana
della Cultura



MAIN PARTNER



PARTNER DI SISTEMA



PARTNER DI AREA



MEDIA PARTNER



NEL BOSCO... IMMAGINO

Il progetto "nel bosco... immagino" è stato predisposto nell'ambito di "Bergamo-Brescia: Capitale Italiana della Cultura 2023".

È stata una sfida ad immergersi nei boschi della Valle di Mompiano e immaginare... ognuno secondo la propria sensibilità, personalità, competenze. E il Presepio nella Valle di Mompiano è un invito a tirare le somme di quest'anno, a confrontarsi con gli altri ma anche con sé stessi su cosa si è immaginato, che cosa si è realizzato e su che cosa si può sognare per il futuro.

I promotori sono Fondazione Sipec, che si propone il perseguimento di finalità civiche, solidaristiche e di utilità sociale e ha istituito il Fondo "Il sasso nello stagno" per il sostegno al disagio psichiatrico, IRCCS Fatebenefratelli, che si occupa della cura e della riabilitazione psichiatrica, Fondazione Bobo Archetti e Gnari dè Mompia odv, che si occupano di tutela ambientale e di gestione/recupero di boschi e sentieri in particolar modo in Valle di Mompiano e Associazione "True Quality", che si occupa di arte urbana e periferie e che nel 2022 ha iniziato la sperimentazione di installazione di opere di Land Art.

Abbiamo scelto come tema guida "La cultura come cura", sviluppato soprattutto da Fondazione Sipec-Fondo Sasso nello Stagno e IRCCS Fatebenefratelli, attraverso laboratori che, alla funzione di riabilitazione attraverso l'arte, hanno affiancato l'educazione al rispetto e alla cura del territorio e la sensibilizzazione ai cambiamenti climatici, consentendo ai partecipanti di confrontarsi con e nella natura attraverso la fotografia e il lavoro manuale, per ritrovare nella natura quella serenità che è fondamentale nel loro processo di recupero dalla fragilità.

I temi "La città natura" e "I tesori nascosti" sono stati sviluppati soprattutto dalla Fondazione Bobo Archetti e dai Gnari dè Mompia recuperando sentieri abbandonati e nuovi itinerari di visita, non solo della Valle ma dell'intero Parco delle Colline di Brescia, accompagnando famiglie, persone e associazioni nella visita dei luoghi di interesse naturalistico, storico, artistico.

Il tema "La città che inventa" è invece stato sviluppato da True Quality grazie all'installazione in ArteValle di opere di Land Art e alla programmazione di esposizioni nella Polveriera realizzate e/o curate da giovani artisti bresciani.

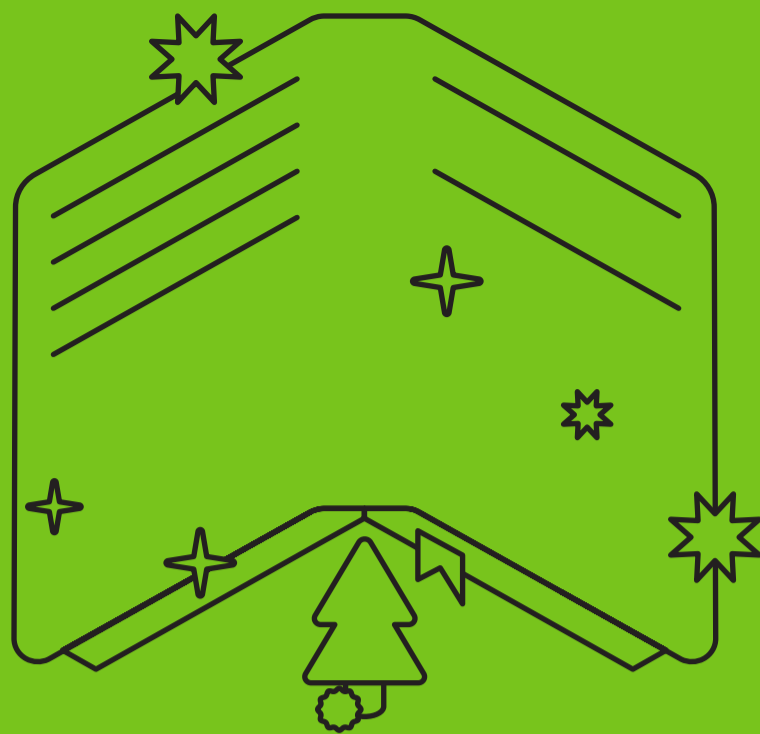

INFORMAZIONI

Per il terzo anno consecutivo il presepio dei Gnari dè Mompia è installato in ArteValle, ma abbiamo allestito una Natività anche presso la tradizionale Grotta della Valle di Mompiano, al termine del consueto sentiero che parte dal Rifugio.

Sarà possibile visitarlo 24 ore su 24 (negli orari serali e notturni è indispensabile la torcia elettrica) seguendo le indicazioni di percorso predisposte che favoriscono, per chi lo desidera, il distanziamento e gli assembramenti.

Domenica 7 gennaio 2024 alle ore 16,30 concerto itinerante lungo il percorso del Presepio del Coro "Le Rocce Roche"

È predisposto un punto di ristoro (bevande calde) presso l'InfoPoint del Parco (Posto di guardia della Polveriera) nei pomeriggi del 23, 24, 26 e 30 dicembre 2023 e dell'1-6-7 gennaio 2023.

Per informazioni scrivete a nelbosco.immagino@gmail.com

Il Presepio verrà inaugurato sabato 23 dicembre alle ore 15.

Ritrovo presso il ristoro installato all'InfoPoint del Posto di guardia della Polveriera.

